

ELEVAÇÃO LATERAL

Escala 1/100

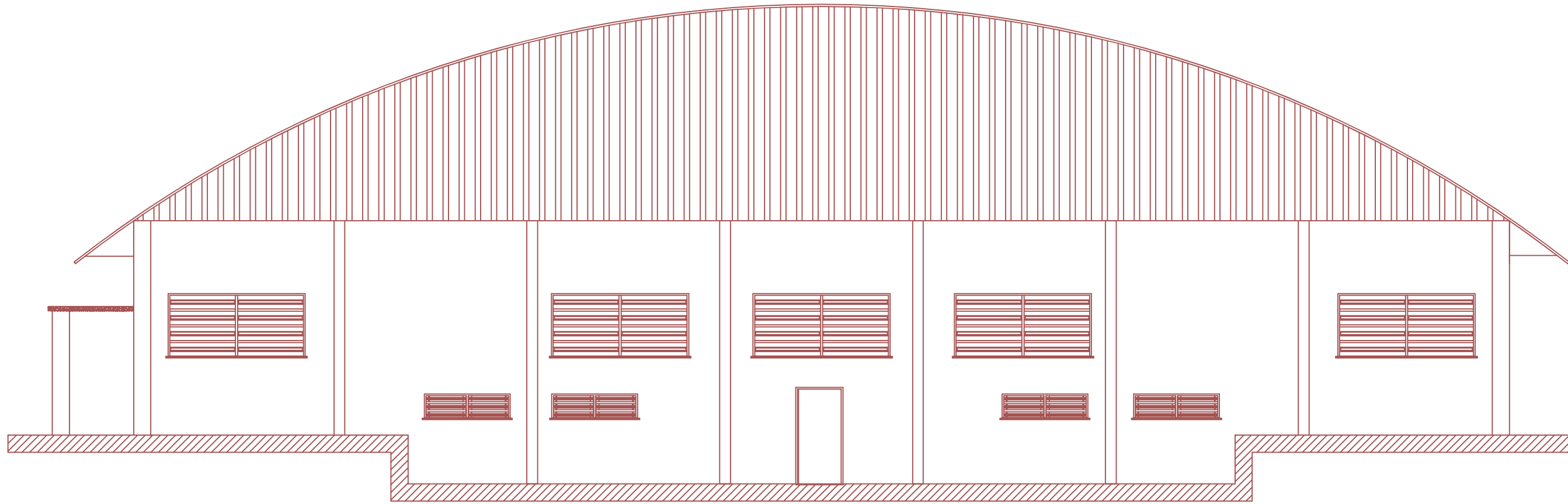

ELEVAÇÃO FRONTAL

Escala 1/100

DIREITOS AUTORAIS RESERVADOS			
ALTERAÇÕES DO PROJETO SOMENTE PODERÃO SER EFETUADAS MEDIANTE AUTORIZAÇÃO DO PROJETISTA			
 Associação dos Municípios do Alto Vale do Rio do Peixe  Ari José Galeski Presidente  Odivar Clóvis Biscaro Secretário Executivo  Av. Manoel Roque, 99 Videira - SC Fone 5660255	TÍTULO REFORMA GINÁSIO MUNICIPAL		PRANCHA  03
	REFERÊNCIA PROJETO ARQUITETÔNICO ELEVAÇÃO FRONTAL ELEVAÇÃO LATERAL		
	PROPRIETÁRIO PREF. MUN. ARROIO TRINTA CNPJ: 82.826.462/0001-27		ASSINATURA  _____
	RESPONSÁVEL TÉCNICO JEAN MARCELO ZIERO ARQ. E URB.. CAU/BR A32454-0		ASSINATURA  _____
	DESENHO JEAN	ESCALA INDICADA DATA SET/2020	PREFEITURA  _____