

WC(S) C.R.A.S

A: 15,06 m²
ESC: 1/50
(REFORMA)

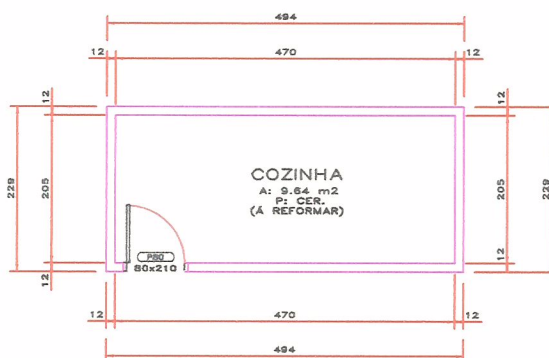

COZINHA C.R.A.S

A: 11,31 m²
ESC: 1/50
(REFORMA)

PLANTA BAIXA REFORMA

ESC: 1/1250

DIREITOS AUTORAIS RESERVADOS

ALTERACOES DO PROJETO SOMENTE PODERA O SER EFETUADAS MEDIANTE AUTORIZACAO DO PROJETISTA

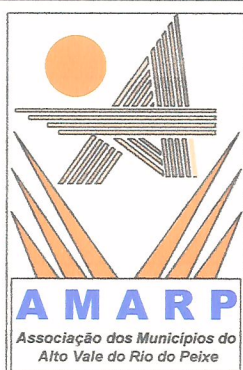

Anoldo F. de Castilho
Presidente

Odivar Clóvis Biscaro
Secretário Executivo

Av. Manoel Roque, 99
Videira - SC
Fone 5660255

TITULO

CRAS REFORMA

REFERENCIA

PLANTA BAIXA BANHEIROS
PLANTA BAIXA COZINHA

PRANCHA

01

PROPRIETARIO

P. M. ARROIO TRINTA

ASSINATURA

RESPONSAVEL TECNICO

JEAN MARCELO ZIERO
ARQ. E UB. CAU/BR A32454-0

ASSINATURA

Jean Marcelo Ziero
Arquiteto e Urbanista
CAU-A32454-0

DESENHO

ARQ. JEAN

ESCALA

INDICADA

DATA

JULHO/2021

PREFEITURA

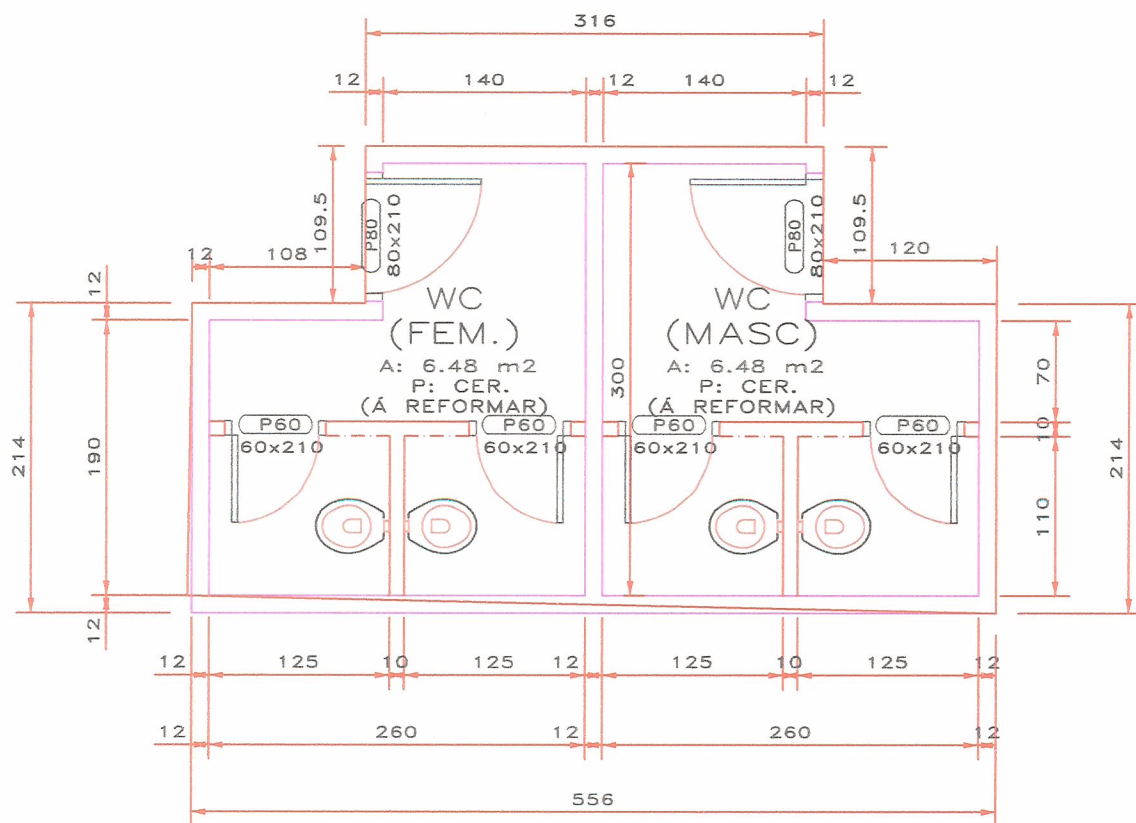

WC(S) C.R.A.S

A: 15,06 m²
ESC: 1/50
(REFORMA)

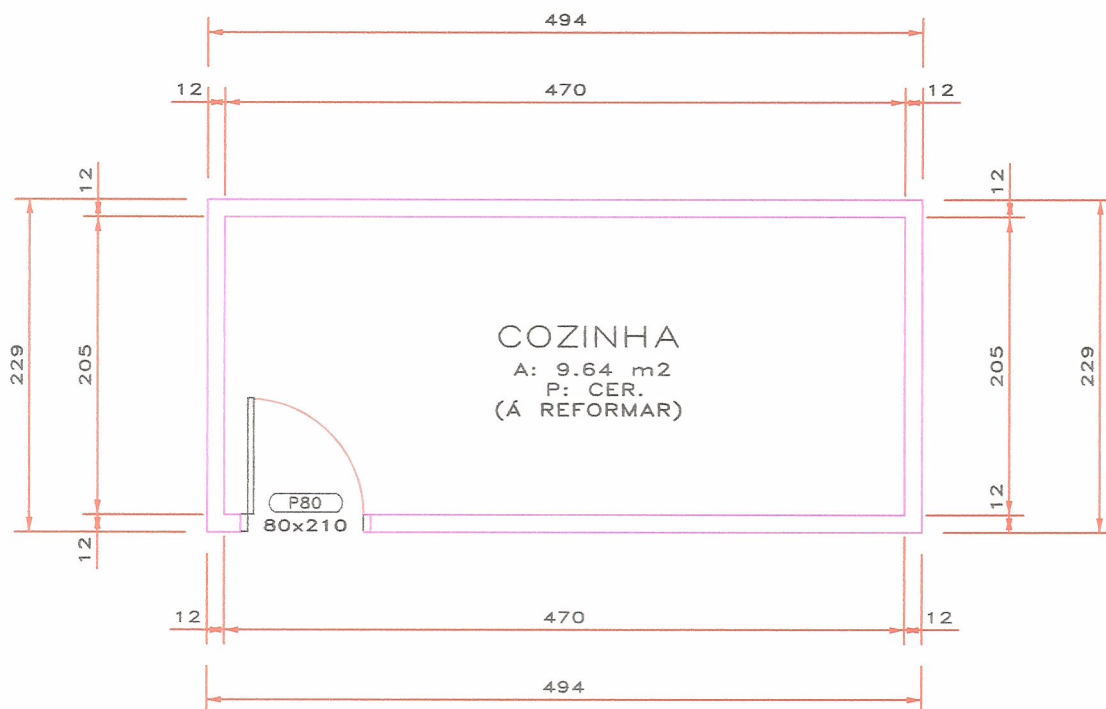

COZINHA C.R.A.S

A: 11,31 m²
ESC: 1/50
(REFORMA)

Jean Marcelino
Arquiteto e Urbanista
(11) 3000-1111