

**PLANTA BAIXA**  
Escala 1/75  
A: 104,00 m<sup>2</sup>

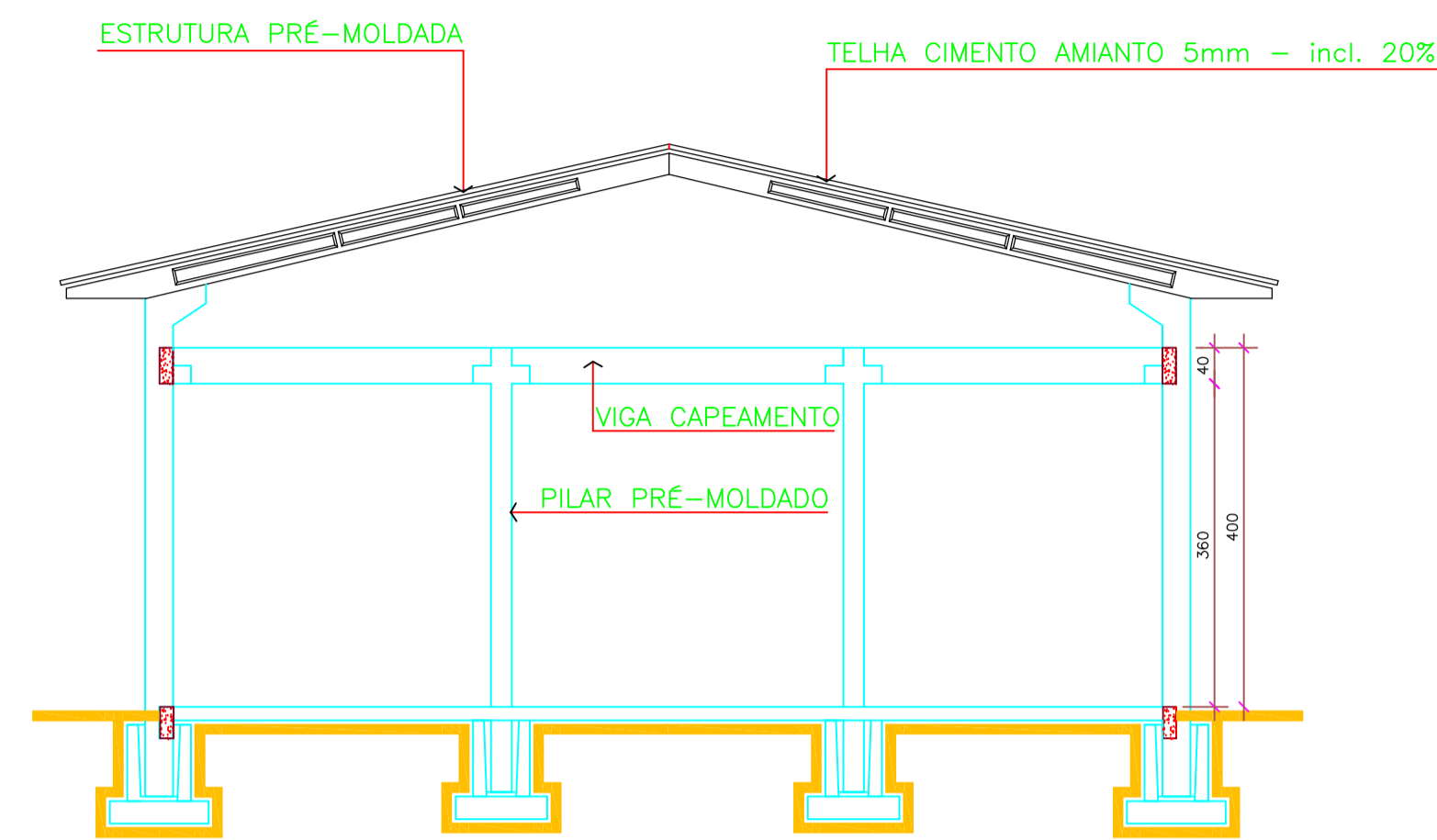

**CORTE A - A'**  
ESC. 1/100

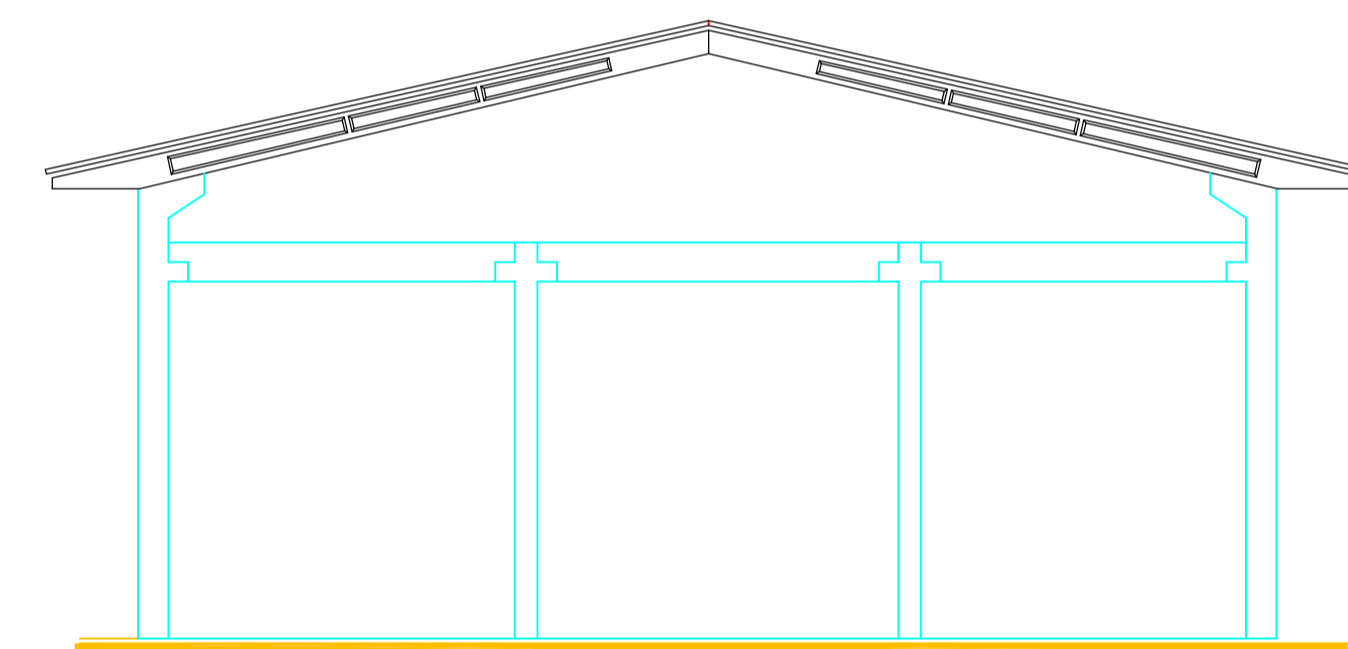

**ELEVÇÃO LATERAL**  
ESC. 1/100

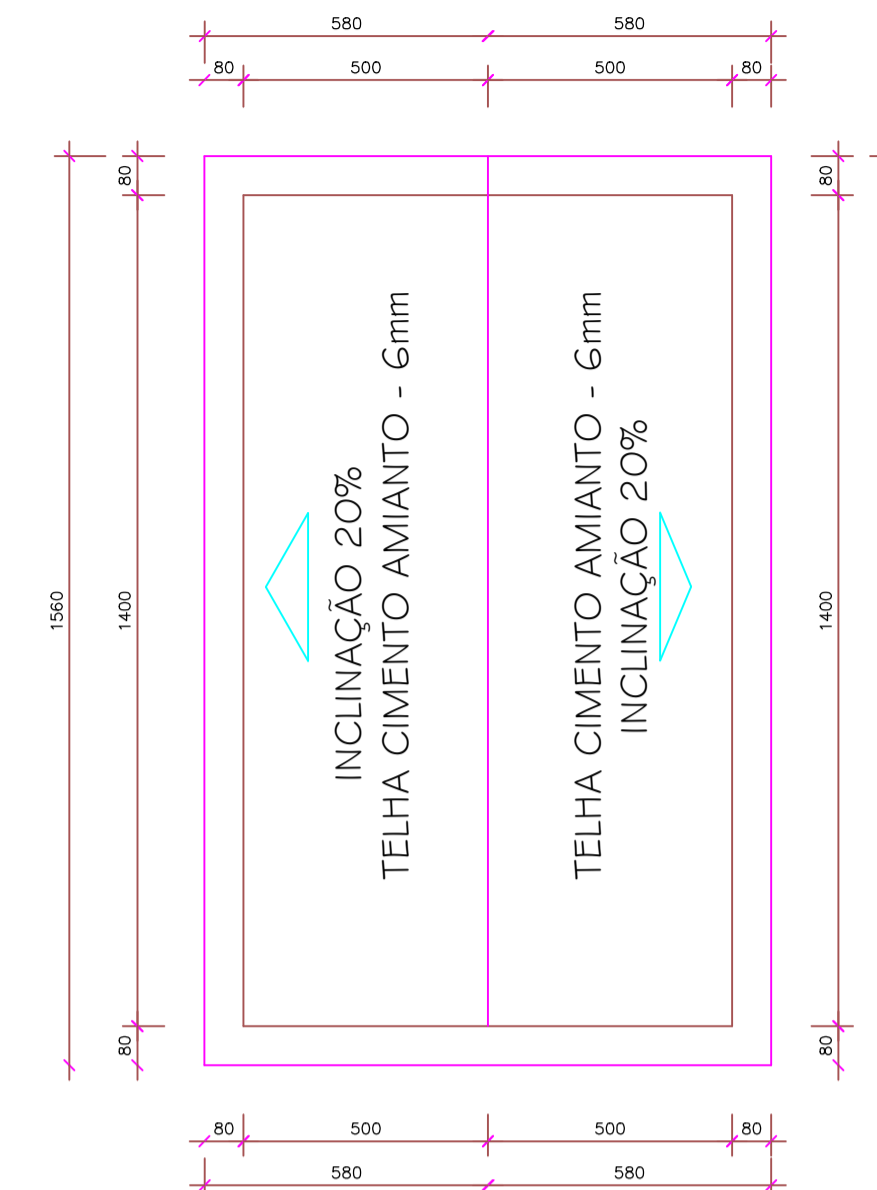

**COBERTURA**  
Escala 1/125

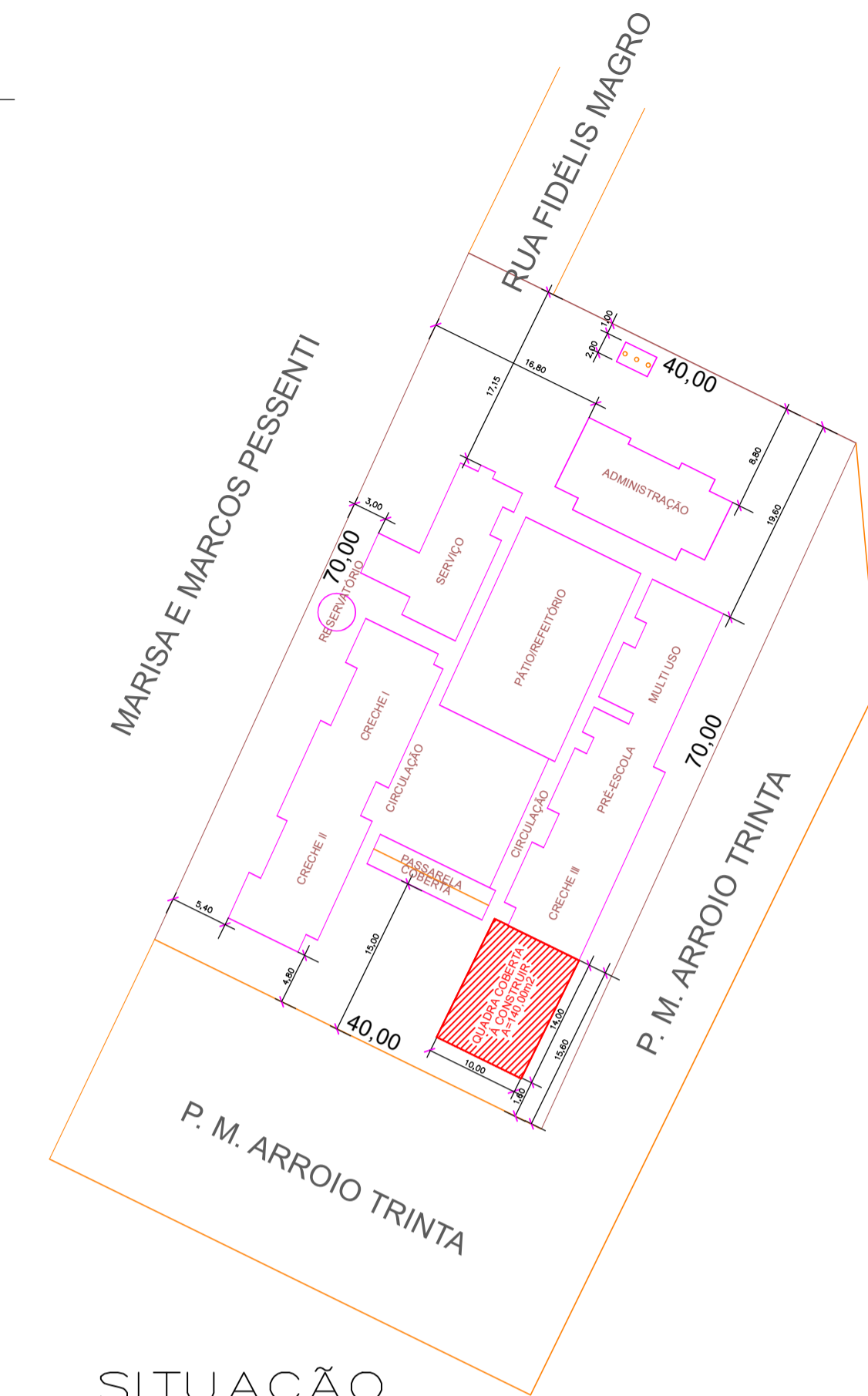
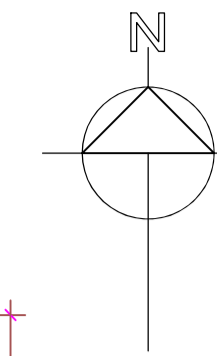

**SITUAÇÃO S/ESCALA**

**ESTATÍSTICA**

AREA DO TERRENO	2.800,00m <sup>2</sup>
AREA CONSTRUIDA	1.118,48m <sup>2</sup>
AREA A CONSTRUIR	140,00m <sup>2</sup>
AREA TOTAL	1.258,48m <sup>2</sup>
TAXA DE OCUPAÇÃO	44,95%
COEF. APROVEITAMENTO	0,45

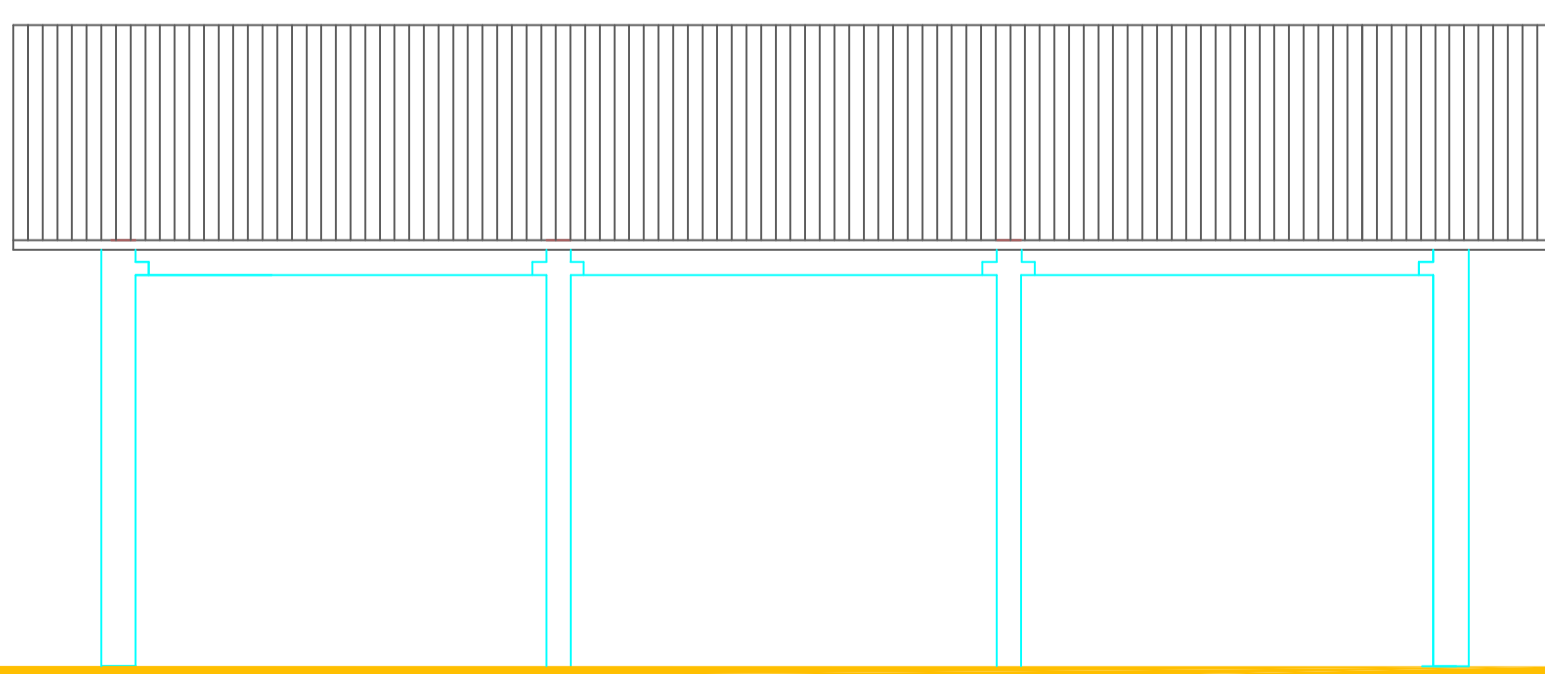

**ELEVÇÃO FRONTAL**  
ESC. 1/75

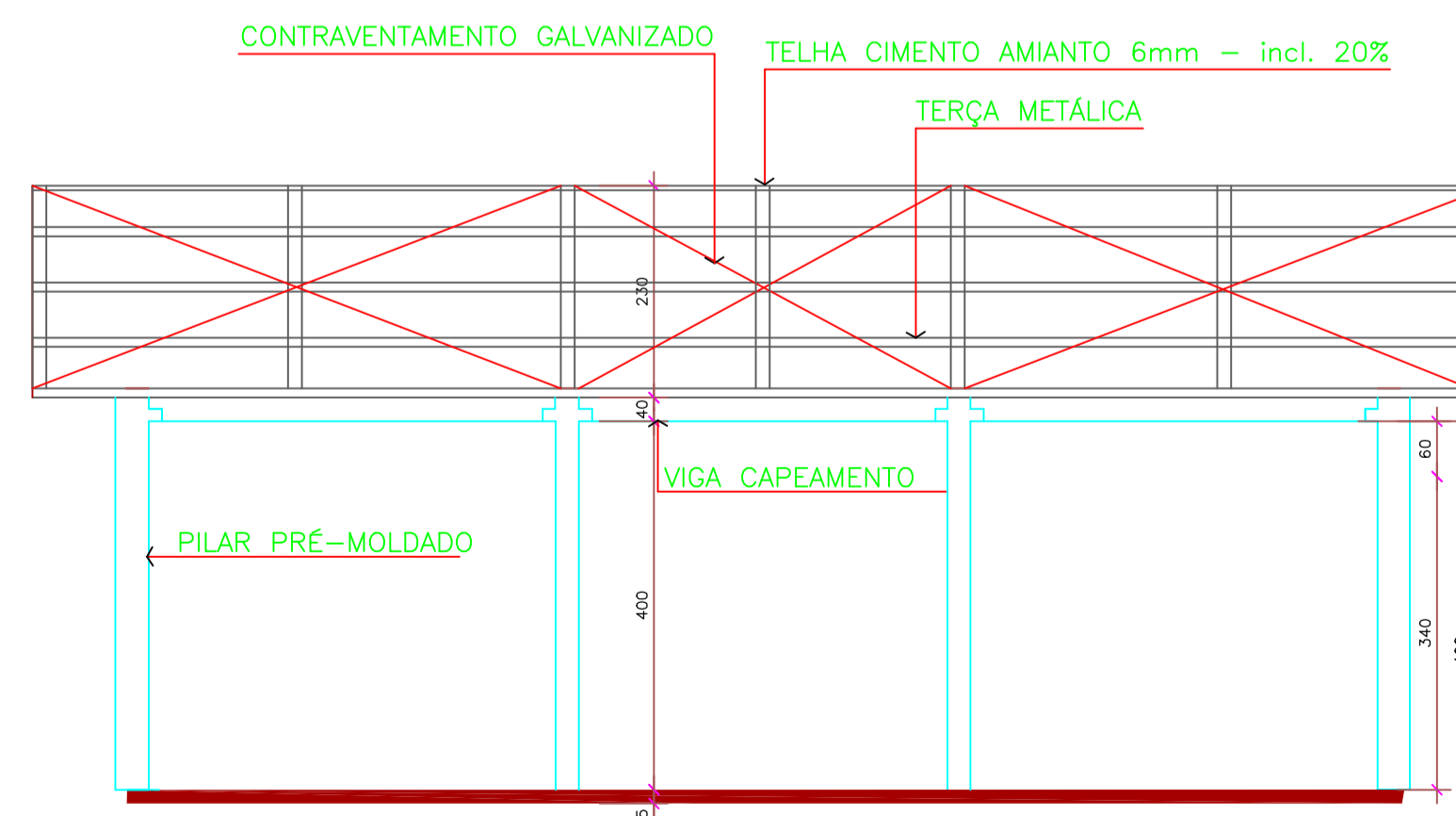

**CORTE B - B'**  
ESC. 1/75

**DIREITOS AUTORAIS RESERVADOS**  
ALTERAÇÕES DO PROJETO SOMENTE PODERÃO SER EFETUADAS MEDIANTE AUTORIZAÇÃO DO PROJETISTA

TÍTULO	<b>BARRAÇÃO PRÉ-MOLDADO</b>	PRANCHA	<b>01</b>
REFERENCIA	<b>QUADRA COBERTA CRECHE PROFABI PLANTA BAIXA/CORTES/COBERTURA ELEVÇÕES FRONTAL/LATERAL/SITUAÇÃO</b>		
PROPRIETARIO	<b>PREF. MUNIC. ARROIO TRINTA</b> CNPJ. 82.826.462/0001-27		
RESPONSÁVEL TÉCNICO	<b>JEAN MARCELO ZIERO</b> ARQ. E URB. CAU/BR A32454-0		
DESENHO	ARQ. JEAN	ESCALA	INDICADA
		DATA	DEZ/2021

Alcir José Bodanese - Presidente  
 Odivar Clóvis Biscaro - Secretário Executivo  
 Av. Manoel Roque, 99 - Videira - SC - Fone 5660255