

Instruções para elaboração das propostas.

- 1- Extrair os arquivos da pasta baixada do site.
- 2- Abrir o arquivo “PCO”
- 3- Aberto o “PCO”, seguir as instruções conforme segue:
 - 3.1 Abrir ícone da Pasta
 - 3.2 Localizar o arquivo “COT” em sua pasta e selecioná-lo
 - 3.3 Abrir.

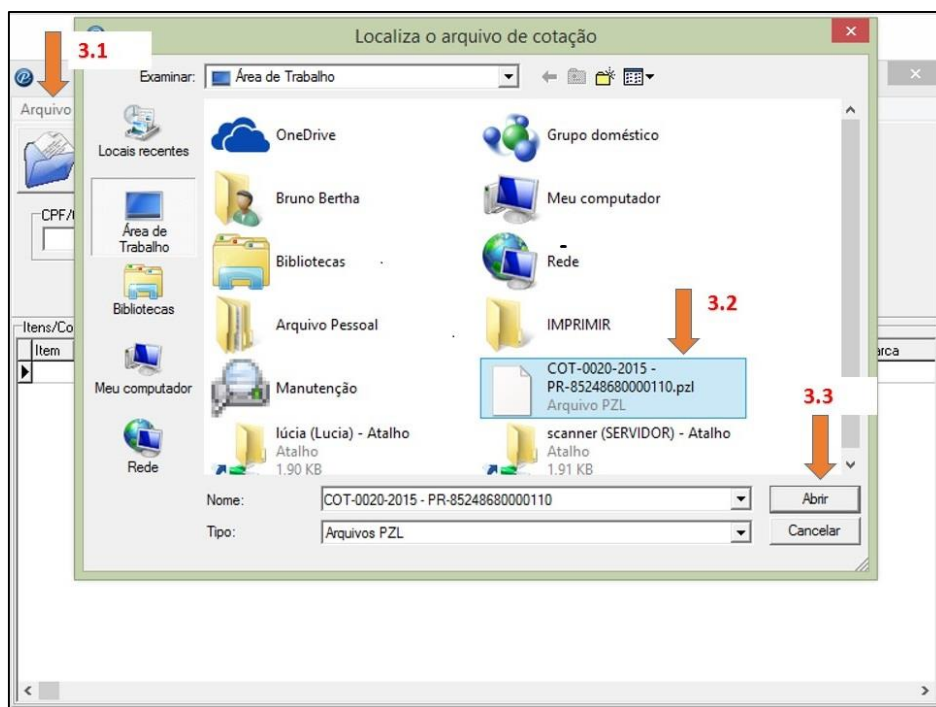

- 4- Será exibida uma relação com todos os itens da respectiva licitação. O Fornecedor deverá preencher o CNPJ e em seguida o **valor dos produtos cotados e a marca**. O valor total da proposta é calculado automaticamente.
- 5- Clicar em “arquivo” e então em “fornecedor.” Após preencher os dados da empresa, clicando em “salvar”

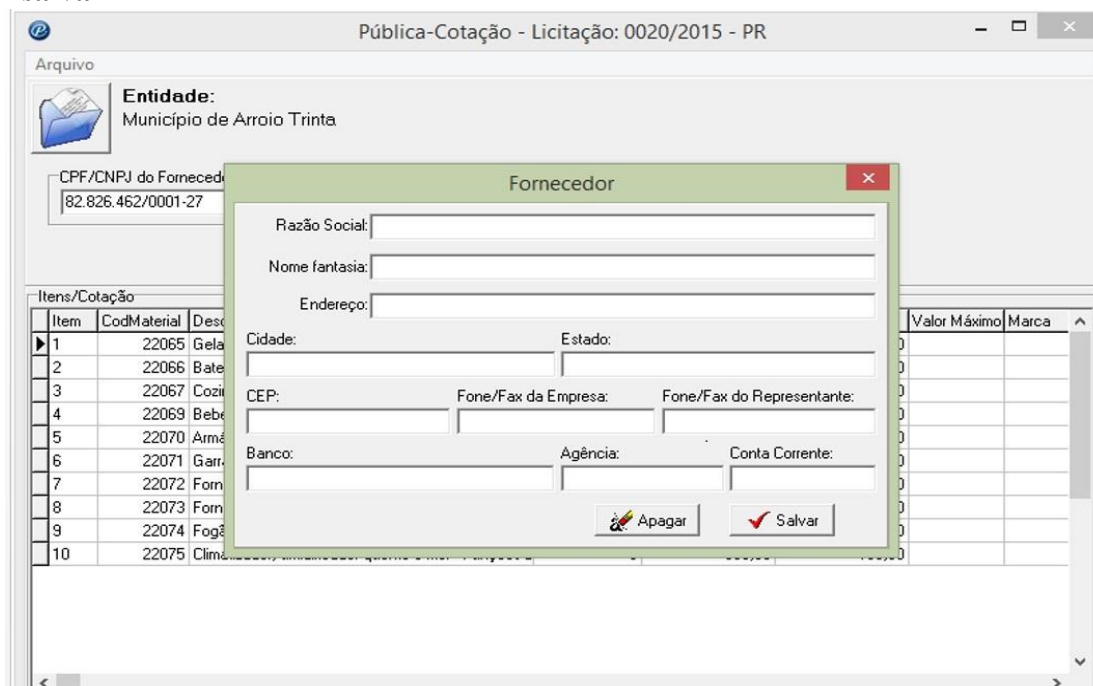

6- Clicar em “arquivo” e então em “salvar”.

Arquivo

Entidade:
Município de Arroio Trinta

CPF/CNPJ do Fornecedor
82.826.462/0001-27

Valor total da proposta
0,00

Atenção

Arquivo salvo com sucesso.

Continuar

CodMaterial	Descrição Mate	Quantidade	Valor Máximo	Marca	Observação
22065	Geladeira Fros F				
22066	Batedeira, 2000				
22067	Cozinha em MD				
22069	Bebedouro de c				
22070	Armário em MDF de 10 mm com duas portas, - b pr	2	133,00		
22071	Garrafa elétrica, 220 Volts, 1,8 litros.	1	96,00		
22072	Forno elétrico, 44 litros, cor branca, esmaltado, 220	1	365,00		
22073	Forno micro-ondas, - capacidade 31 litros, funções:	1	463,00		
22074	Fogão a gás, 4 bocas, forno autolimpante, elétrico,	1	367,00		
22075	Climatizador, umidificador quente e frio. - Funções b	5	560,00		

7- Clicar em “arquivo” e após em “imprimir”, a fim de obter uma via impressa da proposta.

8- Fechar o “PCO” e Gravar o arquivo “COT” em uma mídia como por exemplo pen-drive ou CD.

9- A via impressa da proposta e o CD/Pendrive deverão ser colocados no envelope da proposta. Após a abertura do envelope pela Comissão de Licitação, o CD/Pendrive será devolvido mediante a solicitação do proponente, restando-se aos autos a via impressa.

OBS: Pode ser repetido o procedimento do item 3, pegando o arquivo “COT” diretamente do cd ou pen-drive a fim de se verificar se os valores preenchidos foram salvos de fato.